

Kosten

De kosten voor de behandeling zijn afhankelijk van de omvang van de behandeling, van de complexiteit, de vorm en grootte van de vulling en van uw ziektekostenverzekering. Na de eerste afspraak wordt u altijd een duidelijke begroting toegestuurd waarin precies wordt uitgelegd wat de kosten voor de behandeling zijn.

Meer weten?

Heeft u nog vragen? Kijk dan ook eens op www.tandimplant.nl

Afspraak maken

U kunt een afspraak maken

- via e-mail: info@tandimplant.nl
- via de telefoon: **010 - 290 95 09**

Ook kunt u zich aanmelden via onze website: www.tandimplant.nl

Bereikbaarheid

Tandheelkundig Centrum Wilhelminapier is gelegen op de Kop van Zuid in Rotterdam, vlak naast de Erasmusbrug. De praktijk heeft een zeer goede bereikbaarheid vanuit zowel de noord- als zuidzijde van de Maas, zowel per auto als per openbaar vervoer (6 minuten met de metro of tram vanaf Centraal Station). Vraag voordat u uw auto parkeert bij de balie naar de beschikbaarheid van de parkeerkaart om uw auto gratis in onze garage te zetten.



Wortelpunt behandeling

Tandheelkundig Centrum Wilhelminapier

Wilhelminakade 36 3072 AR Rotterdam

Tel: 010 - 290 95 09

E-mail: info@tandimplant.nl

Website: www.tandimplant.nl



Ontstoken tandweefsel

Tanden en kiezen bestaan uit een kroon en één of meer wortels. De kroon is het gedeelte dat boven het tandvlees uitsteekt. De wortels zitten onder het tandvlees in de kaak verankerd en zijn niet zichtbaar. In iedere wortel loopt een kanaal, het wortelkanaal. Hierin zitten zenuwvezels en kleine bloedvaten. Dit levende tandweefsel wordt ook wel pulpa genoemd.

Soms komt het voor dat door tandbederf, een lekkende vulling of door een val een

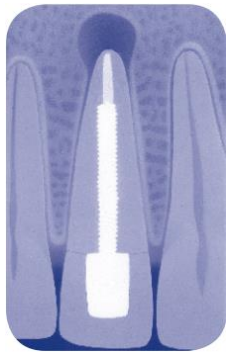

wortelkanaalbehandeling uitgevoerd moet worden omdat de pulpa ontstoken raakt. Deze behandeling wordt tegenwoordig met veel succes uitgevoerd. Het komt echter voor dat na een wortelkanaalbehandeling een wortelpuntontsteking niet geheel geneest of dat er opnieuw klachten ontstaan. In

de meeste gevallen kan dan door een kleine chirurgische behandeling uw tand of kies toch behouden blijven.

Wat gebeurt er tijdens de behandeling?

Na het geven van plaatselijke verdoving kan de endodontoloog via een kleine snee in het tandvlees bij de wortelpunt komen. Het ontstoken weefsel wordt uiterst precies door een microscoop verwijderd. Meestal wordt ook een vulling in de wortelpunt aangebracht. Tot slot brengt de tandarts het tandvlees met hechtingen weer op zijn plaats.

Na de behandeling zal uw tandarts u vertellen hoe u de plek het beste verzorgt. Meestal zal de endodontoloog na een paar dagen de behandeling de genezing controleren.

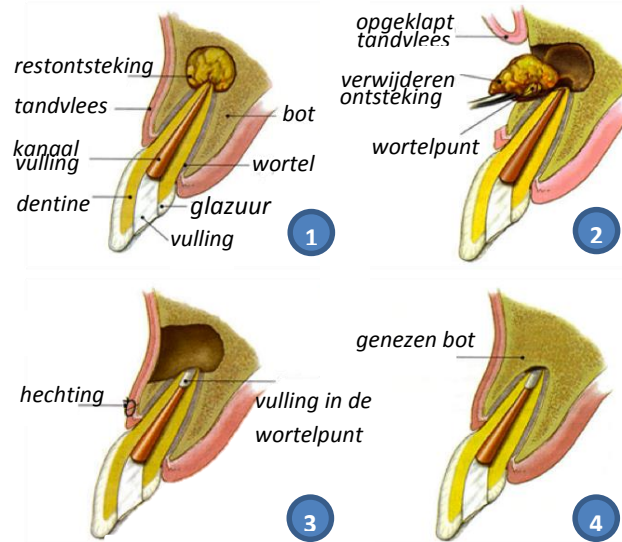

1. De tand is in verleden behandeld met een goede wortelkanaalbehandeling. Toch is er nog een ontsteking zichtbaar bij de wortelpunt.
2. Er wordt een kleine snee gemaakt in het tandvlees. Het tandvlees wordt omlaag geklapt en met behulp van speciaal instrumentarium en een microscoop wordt het ontstoken weefsel verwijderd. Er wordt een kleine vulling in de wortelpunt gemaakt
3. Het tandvlees wordt weer teruggelegd en gehecht.
4. Na enkele maanden is de ontstane holte opgevuld met bot en is het kaakbot weer gezond.

Geeft de behandeling napijn?

Na de chirurgische behandeling kan soms napijn optreden. Dat duurt niet lang en is goed te onderdrukken met een gewone pijnstiller. Soms treedt gedurende twee à drie dagen een lichte zwelling van de wang op.

Waarom wordt ik naar een andere tandarts verwezen?

Voor een chirurgische behandeling is speciale apparatuur en deskundigheid nodig. Uw eigen tandarts kan u om deze reden verwijzen naar een endodontoloog die voor deze speciale behandeling opgeleid is.

Verkleurt een tand of kies na een wortelpuntbehandeling?

Een tand of kies verkleurt meestal niet na een wortelpuntbehandeling. Als er toch enige verkleuring ontstaat, kan uw tandarts die meestal verhelpen. Hiervoor zijn verschillende mogelijkheden. Vraag uw tandarts om advies.



Bij een wortelpunt behandeling wordt gebruik gemaakt van een microscoop om de behandeling goed uit te kunnen voeren.

